



NORMATIVA II CROS POPULAR MARE DE DÉU DE GRÀCIA (VILA-REAL)

19/11/2017

1. El Club Atletisme Vila-real , amb l'autorització i la supervisió de la Federació d'Atletisme de la Comunitat Valenciana organitza el 2n Cross POPULAR Mare de Déu de Gràcia en el circuit del Pinar de Mare de Déu de Gràcia (C/ Ermita i C/ El Pinar) de Vila-real el 19 de Novembre de 2017.
2. Les proves començaran a les 9:45H d'acord amb el següent **HORARI, ORDRE I DISTÀNCIES**:

HORA	CATEGORIA	ANYS	DISTÀNCIA	VOLTES
9:45	SUB14 INFANTIL FEM	2005-2006	2100mt	2vX
10:00	SUB14 INFANTIL MASC	2005-2006	2900mt	1vX+1vG
10:15	SUB12 ALEVÍ FEM	2007-2008	1050mt	1vX
10:25	SUB12 ALEVÍ MASC	2007-2008	1850mt	1vG
10:45	SUB10 BENJAMÍ FEM	2009-2010	1050mt	1vX
10:55	SUB10 BENJAMÍ MASC	2009-2010	1050mt	1vX
11:00	SUB8 PREBENJAMÍ FEM	2011-2012-2013	500mt	1vA
11:05	SUB8 PREBENJAMÍ MASC	2011-2012-2013	500mt	1vA
ENTREGA TORFEUS SUB14,SUB12,SUB10,SUB8				
11:10	SUB16 CADET FEM	2003-2004	2900mt	1vX+1vG,
11:25	SUB16 CADET MASC	2003-2004	3700mt	2vG
11:45	POPULAR FEM I MASC	MAJORS DE 16 ANYS	5550mt	3vG
12:15	SUB18 FEM	2001-2002	3700mt	3vG
	SUB20 FEM	1999-2000	3700mt	3vG
12:40	SUB18 MASC	2001-2002	5550mt	3Vg
	SUB20 MASC	1999-2000	5550mt	3Vg
	MÀSTER MASC	MÉS DE 35 ANYS	5550mt	3Vg
ENTREGA TORFEUS SUB16, POPULAR, SUB18, SUB20, MÀSTER MASC				
13:10	SUB23 FEM	1996-1997-1998	5550mt	3Vg
	SÈNIOR FEM	1995 I ANTERIORS FINS 35 ANYS	5550mt	3Vg
	MÀSTER FEM	MÉS DE 35 ANYS	5550mt	3Vg
13:40	SUB23 MASC	1996-1997-1998	8450mt	1vX+4vG
	SÈNIOR MASC	1995 I ANTERIORS FINS 35 ANYS	8450mt	1vX+4vG
ENTREGA TORFEUS SUB23, SÈNIOR, MÀSTER FEM				

3. El Cross serà puntuable per al Circuit de Cross Diputació de Castelló. Puntuaran les 15 primeres classificades femenines i els 15 primers classificats masculins.
4. **PARTICIPACIÓ** : podran participar totes les persones majors de 16 anys i sense llicència tramitada per la FACV o per la RFEA.
5. Les **INSCRIPCIONS** han de realitzar-se en la plataforma d'inscripcions <http://hj-crono.es>, a la tenda DEPORTES EVA (Vila-real) o a URBAN RUNNING (Castelló). La inscripció té un cost de 3€ que correspon a la llicència de dia. La data límit de inscripcions és el divendres 17/11/2017 a les 20h. El dia de la carrera es podran inscriure fins un màxim de 30 dorsals.
6. **CONFIRMACIÓ I ENTREGA DE DORSALS I XIPS** : L'entrega dels dorsals i xips es realitzarà en la secretaria de la competició fins 45 minuts abans del inici de les proves. Serà obligatori retornar el



xip només finalitzar la prova. Els atletes i clubs són responsables de la devolució dels xips un cop finalitzada la prova al lloc habilitat en la SECRETARIA de COMPETICIÓ . La no devolució o pèrdua del xip suposarà el pagament de 10€ en la Secretaria de competició, en cas de no fer-ho la FACV es reserva la possibilitat de no admetre la inscripció del atleta per a la pròxima prova del circuit. Aquell participant que no tinga pagada la inscripció el dia de la prova, no li serà lliurat el dorsal.

7. Les proves seran controlades per Jutges de la Federació Autònoma d'Atletisme. Qualsevol reclamació que es presente haurà de ser entregada fins 30 minuts després dels resultats al Jutge Àrbitre per escrit, adjuntant 100 euros, que seran retornats en cas de resolució favorable. Serà desqualificat tot atleta que no porte el dorsal completament desplegat o no compleisca amb les indicacions de l'Organització
8. La inscripció de la prova implica l'acceptació del present reglament. Tot el no previst en el present reglament es regirà per les normes FACV, RFEA per a la present temporada.
9. Les entitats organitzadores declinen tota responsabilitat física o moral que pugui sorgir durant la competició o com a conseqüència d'aquesta.
10. **CLASSIFICACIONS I PREMIACIONS:** es premiarà amb trofeus als/les 3 primers/eres atletes de la classificació individual.

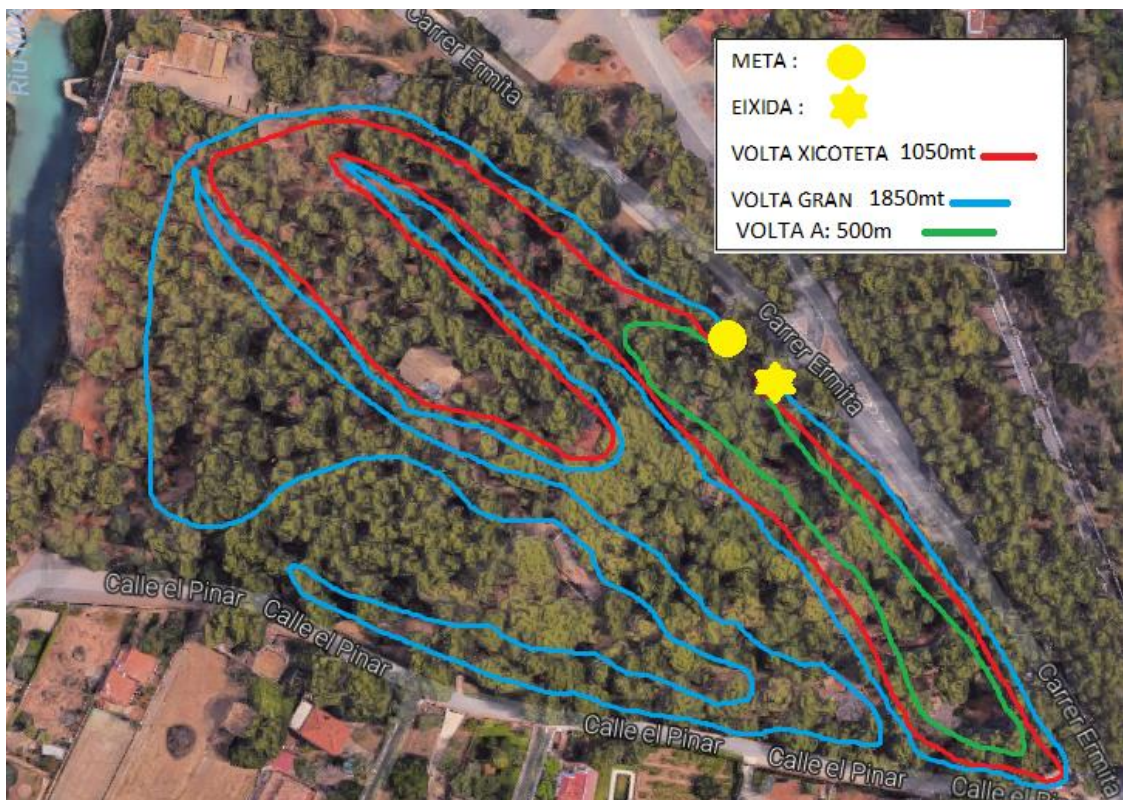

Informació i contacte :
Club Atletisme Vila-real , correu : clubatletismevilareal@gmail.com ,
telèfon 647663278